

# LIBRARY USER EDUCATION (Sesi Pengenalan Perpustakaan)

UPT PERPUSTAKAAN  
UNIVERSITAS MUHAMMADIYAH SEMARANG



"TAK KENAL MAKA TAK CINTA"

Sepalajnja manusia diciptakan untuk saling mengenal dan berinteraksi dengan sekitarnya...  
Bolehkah ku mengenal siapa dirimu?



## Lokasi Perpustakaan

Unit I	Unit II	Unit III	Unit IV
			
<b>Gedung Rektorat</b> Jl. Kedungmudu Raya No.18, Semarang 50273 Telp (024) 76740293	<b>Gedung RSGM</b> Jl. Kedungmudu Raya No.22, Semarang	<b>Fakultas Kedokteran</b> Jl. Kedungmudu Raya No.18, Semarang	<b>Fakultas Teknik</b> Jl. Kasipah Kasipah No.12 Semarang
 <a href="mailto:perpustakaan@unimus.ac.id">perpustakaan@unimus.ac.id</a>  UPT Perpustakaan Unimus  @PERPUSUNIMUS			

## Ruang Baru Perpustakaan Unit I

Lantai Dasar Gedung Kuliah Bersama



## Jam Buka Layanan

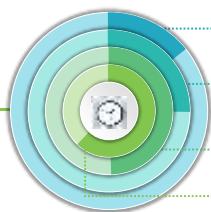

**Senin - Kamis**  
08.00 – 16.00  
12.00 Istimahat  
13.00 Buka kembali

**Jumat**  
08.00 – 16.00  
11.00 Istimahat  
13.00 Buka kembali

**Sabtu**  
08.00 – 12.00

**Minggu / Hari Libur Nasional**  
Layanan Perpustakaan Tutup

## Koleksi Perpustakaan

<b>Koleksi Buku</b>	Terdiri atas buku berbahasa Indonesia, Inggris, dan bahasa lain. Katalog ini boleh dipinjam hanya di rak katalog di lantai 1.	
<b>Koleksi Skripsi &amp; KTI</b>	Terdiri dari tugas akhir, skripsi, KTI, Tesis, Disertasi dan laporan penelitian lainnya.	
<b>Jurnal, Majalah</b>	Terdiri dari berbagai majalah, dan jurnal baik yang berbahasa Indonesia maupun Inggris. Katalog ini hanya bisa dilihat di lantai 1.	
<b>Surat Kabar</b>	Surat Kabar yang ditanggung oleh : 1. Suara Merdeka 2. Jawa Pos 3. Jombang Post 4. Jakarta Post	

### LAYANAN PERPUSTAKAAN BERBASIS TIK



### Layanan Elektronik

- 01 Otomasi Perpustakaan**  
(presensi kunjungan, keanggotaan, penelusuran buku, sirkulasi buku, pengalihan, statistik)
- 02 Repository Unimus**  
(Tugas akhir mahasiswa, lpp, penelitian, artikel, ODL, Digital Library, laman ornamen, seminar, dll)  
Repository (Migrasi Sistem Digital Library)
- 03 E-Book**  
(Sistem buku elektronik koleksi perpustakaan Unimus)
- 04 Jurnal Elektronik**  
(kumpulan jurnal-jurnal elektronik di Unimus)

### Pustaka Online

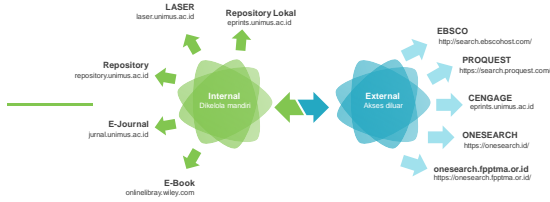

Pustaka Online Unimus adalah sebuah pintu pencarian tunggal untuk semua akses publik dari perpustakaan Unimus di lingkungan cititas Unimus. Selain itu, portal ini juga menyediakan akses ke sumber elektronik internasional (e-resources) yang dihangatkan oleh Perpustakaan RI dan Ristekdikti.

<http://pustaka.unimus.ac.id>

- ✓ Masukkan NIM/NIK dan Password
- ✓ Password default : unimus\*5

### PUSTAKA ONLINE



### Peminjam Koleksi

- Mencari bahan pustaka melalui OPAC di komputer yang sudah disediakan. Kemudian mencatat nomer kelas untuk menemukan bahan pustaka yang dimaksud.
- Membawa bahan pustaka yang akan dipinjam ke petugas bagian sirkulasi untuk diproses.
- Menunjukkan kartu anggota perpustakaan untuk discan dan memasukkan data peminjaman ke dalam sistem.
- Pemustaka mencatat bahan pustaka yang akan dipinjam di kartu buku yang akan dipinjam.
- Transaksi peminjaman sukses. Bahan pustaka dapat dibawa pulang dan dikembalikan dalam jangka waktu yang sudah ditentukan.

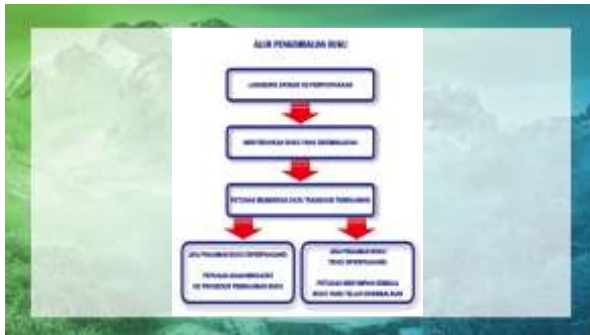

Sahabat Perpustakaan  
 ✓ Mahasiswa aktif  
 ✓ Menjadi anggota perpustakaan



Sahabat Perpustakaan  
 ✓ Berwawasan intelektual  
 ✓ active public speaking  
 ✓ Active  
 ✓ Kreatif  
 ✓ Inovatif  
 ✓ interaktif

Syhada Apriliya Rizki  
 Fak. Kedokteran Gigi

**Sahabat**  
**Perpustakaan**  
 2 0 1 9

**SIAPAKAH BERIKUTNYA???**



**APASIH SYARATNYA MENJADI ANGGOTA PERPUSTAKAAN...???**



<http://perpus.unimus.ac.id>

UPT Perpustakaan  
 Universitas Muhammadiyah Semarang



## KENALI SOSIAL MEDIA PERPUSTAKAAN UNIMUS

Facebook : UPT Perpustakaan Unimus  
 Instagram : @perpusunimus  
 Email : perpustakaan@unimus.ac.id



**OTOMASI  
PERPUSTAKAAN**  
 (<http://laser.unimus.ac.id>)  
 (ONLINE)



## PRESENSI PENGUNJUNG



## KOLEKSI TERBARU



## KOTAK SARAN



## PENELUSURAN KOLEKSI (OPAC)



## ADVANCED SEARCH



## CONTOH PENELUSURAN



**REPOSITORY UNIMUS**  
<http://repository.unimus.ac.id>



### ADVANCED SEARCH







Online Library  
E-Book  
<http://onlinelibrary.wiley.com>



Ayo menelusur informasi melalui portal jurnal online  
[search.proquest.com](http://search.proquest.com)



Username : 0PRW93KJMM  
Pass word : pqDIKTI@2018







Perpustakaan Nasional RI

ID : 14110700182

Pass : unimus123

Sekarang, Ayo kita coba memanfaatkan fitur Advanced search menggunakan Logika Boolean (AND, OR, NOT) melalui ProQuest







Advanced Search PNRI



One Search  
<http://onesearch.id/>



Onesearch FPPTMA  
<https://onesearch.fpptma.or.id/>



EBSCO  
<http://search.ebscohost.com>



**Username** : unimus  
**Password** : kalam

### Tampilan Searching



CENGAGE  
<http://infotrac.galegroup.com/itweb>



Username : kpt06025  
 Password : progress

### Tampilan searching Cengage



Kemendiknas  
 SAGE Publication  
 Educational Management Administration & Leadership



<http://journals.sagepub.com/home/emad>

Kemendiknas  
 SAGE Publication  
 Journal of Teacher Education (SAGE)



<http://journals.sagepub.com/home/jtea>

Kemendiknas  
 SAGE Publication  
 Journal of Management Education (SAGE)



<http://journals.sagepub.com/home/jmed>

Kemendiknas  
SAGE Publication  
Journal of Management Education (SAGE)



<http://journals.sagepub.com/home/jmed>

Sekarang, Ayo kita coba memanfaatkan fitur Advanced search menggunakan Logika Boolean (AND, OR, NOT) melalui PNRI

## MANAJEMEN REFERENSI



**Ayo install Mendeley**

Ayo Buat Account Mendeley  
Kunjungi: **Mendeley.com**



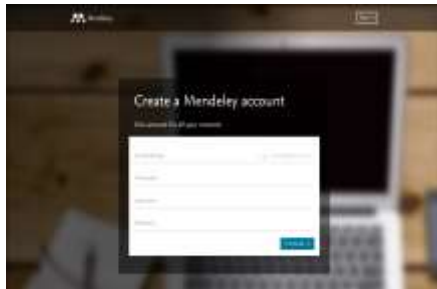

Aktifkan Mendeley ke Ms.Word

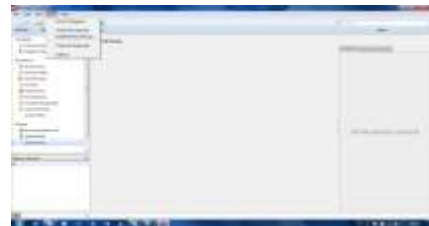

Klik Ok



Buat Folder dan Tambah File



## Ayo Buat Sitasi dan Daftar Pustaka

## Catatan Bebas Pinjam Perpustakaan

1. Diharapkan pada saat mengumpulkan laporan, oleh perwakilan kelompok untuk mengumpulkan daftar nama masing-masing kelompok dan di serahkan kepada petugas perpustakaan
2. Tunjukkan kartu perpustakaan apabila sudah menjadi anggota perpustakaan



## Tata Cara Berkunjung di Perpustakaan

1. Ketuk Pintu
2. Ucapkan Salam
3. Menaruh tas di tempat penitipan tas
4. Isi Presensi Kunjungan di Komputer Layanan Presensi
5. Silakan Manfaatkan fasilitas sebaik-baiknya

NB :

- Dilarang memakai kaos oblong dan sandal
- Dilarang membawa makanan dan minuman

## Budayakan TERTIB, RAPI, dan JUJUR







30

TERIMA KASIH

M. Firdaus Charis Nursecha, S.Hum

Hp/WA : 085640298869  
IG : @gendozcharis  
Email : firdaus@unimus.ac.id

Kantor:  
Perpustakaan Kampus 1.04, Melosari Ldt.V  
Universitas Muhammadiyah Semarang  
Jl. Kedungmundu Raya No.18  
Telp. 024-76740292; Fax. 024-76740291  
<http://perpus.unimus.ac.id>  
[repositori.unimus.ac.id](http://repositori.unimus.ac.id)  
<http://laser.unimus.ac.id>

